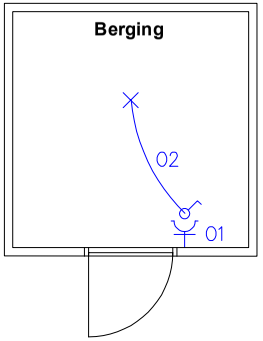

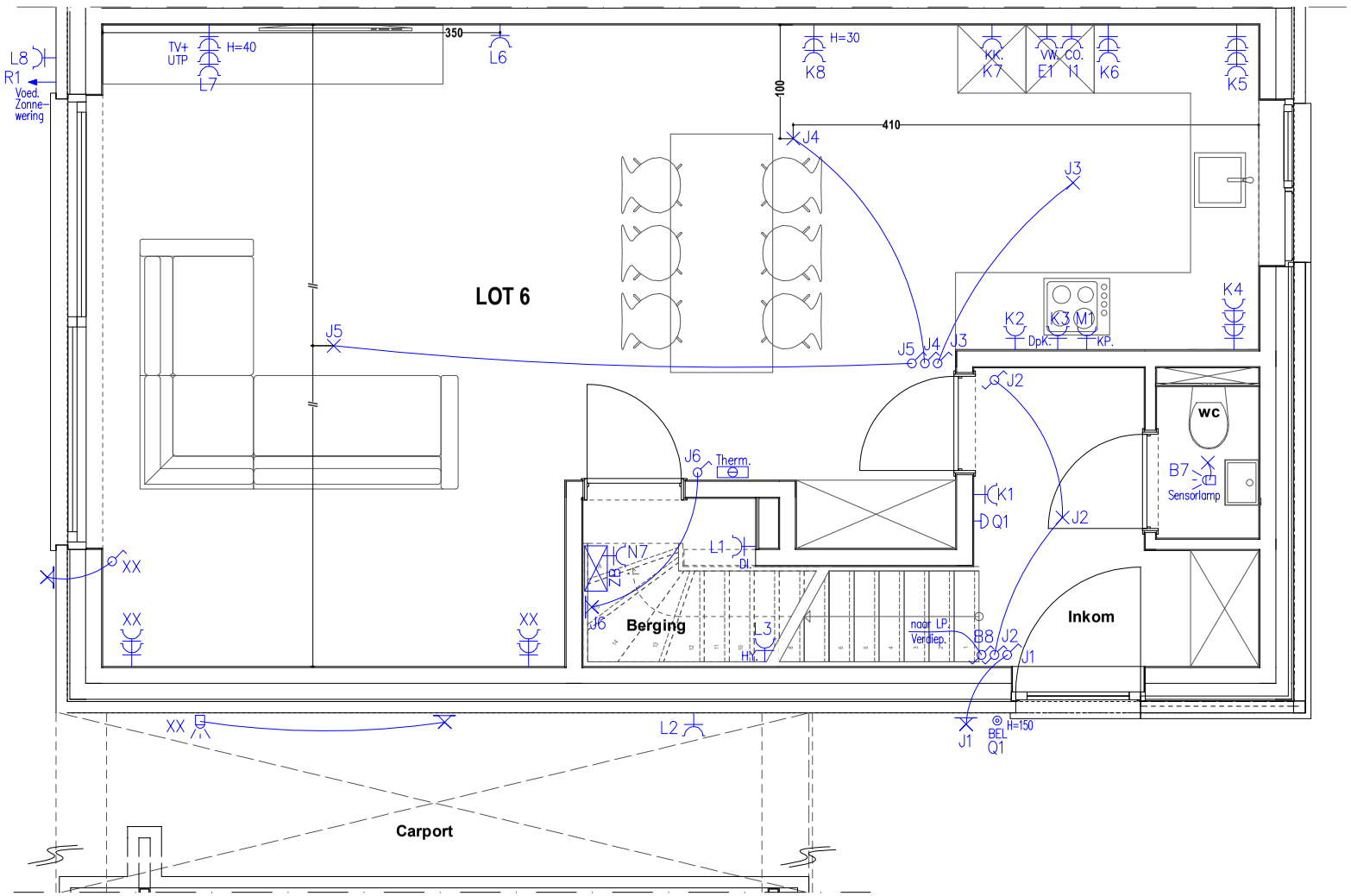

Afdekplaatjes= 101...

Schakelaars H=110 (onderkant)

(REV.2 - 10/01/2023)

INSTALLATEUR	KEURING	WERF	SCHEMA
Elektriciteitswerken SGRS ELEKTRO Ambachtstraat 15 - 3950 BOCHOLT Tel: 0495/161672 Btw: BE0521.673.027	Organisme: ... Naam: ... Datum: ..... / ..... / 2023 Handtek.:	Naam: VAN GAAL - BOUQUET Straat+nr.: Vaartstraat 33 Gemeente: 3920 Lommel Handtek.:	3N, 400V/230V~ SITUATIESCHEMA **Groene Vaartoever** **Cluster 1 - LOT 6 - GELIJKVLOERS**

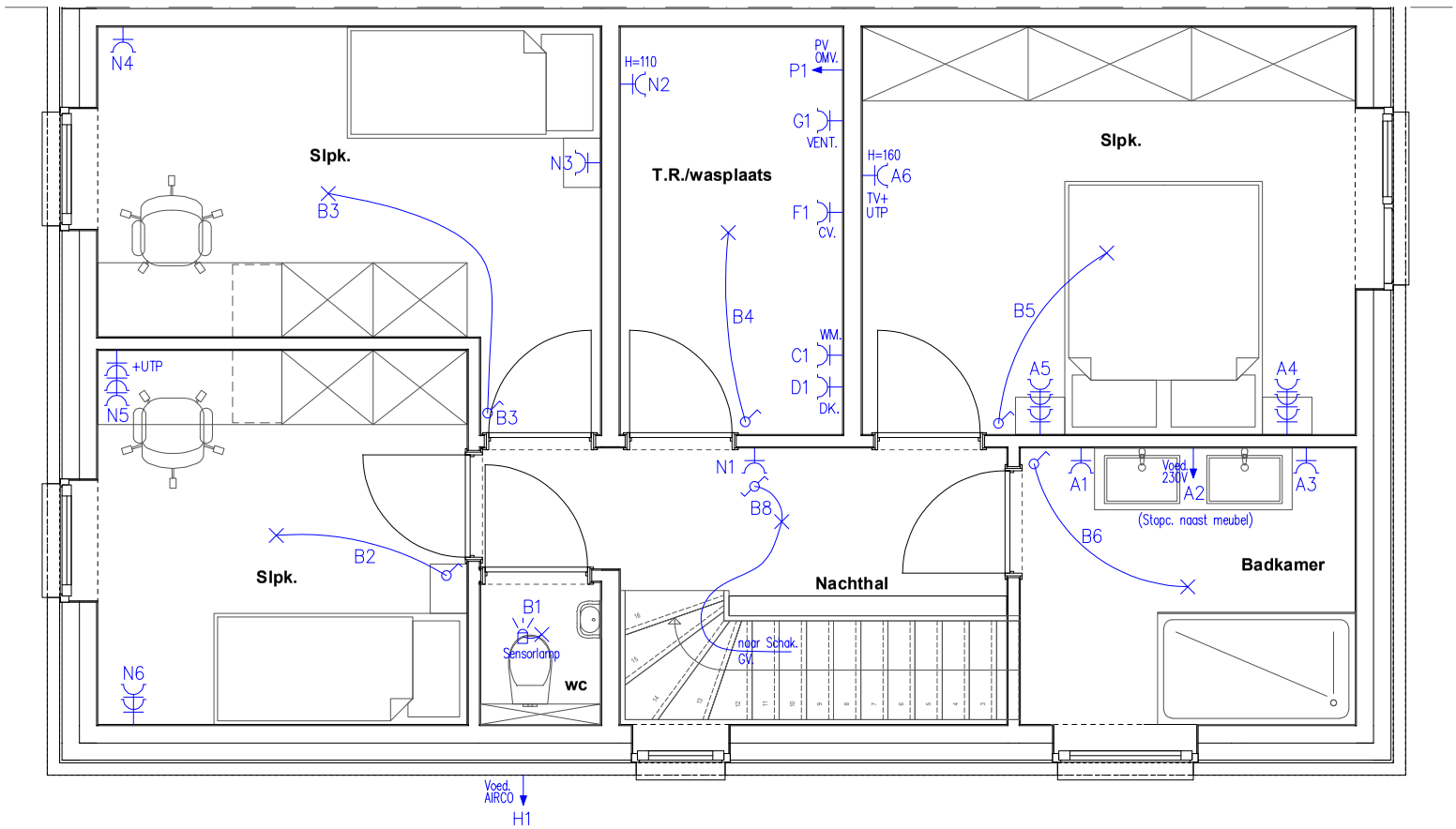

(REV.1 - 10/01/2023)

INSTALLATEUR	KEURING	WERF	SCHEMA
Elektriciteitswerken SGRS ELEKTRO Ambachtstraat 15 - 3950 BOCHOLT Tel: 0495/161672 Btw: BE0521.673.027	Organisme: ... Naam: ... Datum: ..... / ..... / 2023 Handtek.:	Naam: VAN GAAL - BOUQUET Straat+nr.: Vaartstraat 33 Gemeente: 3920 Lommel Handtek.:	3N, 400V/230V~ SITUATIESCHEMA **Groene Vaartoever** **Cluster 1 - LOT 6 - VERDIEPING**

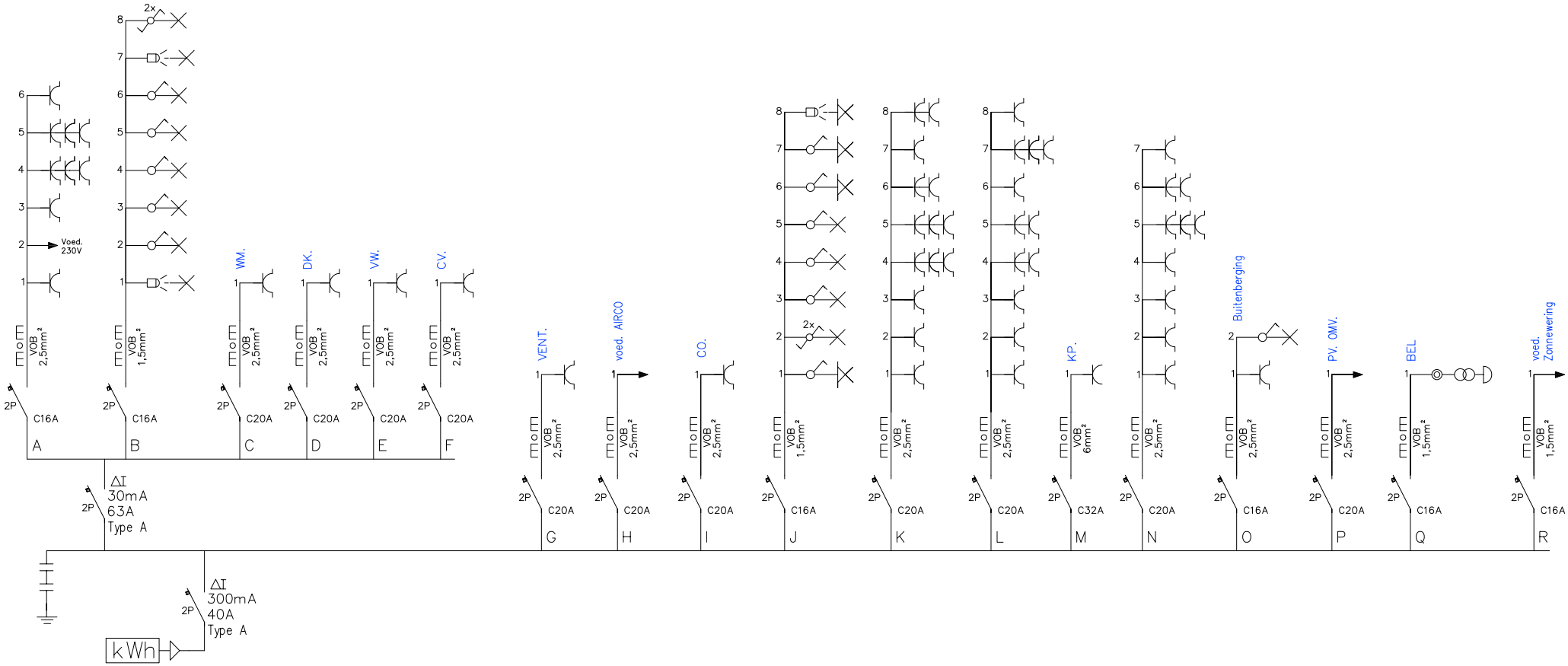

10/01/2023

INSTALLATEUR	KEURING	WERF	SCHEMA
Elektriciteitswerken SGRS ELEKTRO Ambachtstraat 15 - 3950 BOCHOLT Tel: 0495/161672 Btw: BE0521.673.027	Organisme: ... Naam: ... Datum: ..... / ..... / 2023 Handtek.:	Naam: VAN GAAL - BOUQUET Straat+nr.: Vaartstraat 33 Gemeente: 3920 Lommel Handtek.:	3N, 400V/230V~ EENDRAADSCHEMA **Groene Vaartoever** **Cluster 1 - LOT 6**

DE INSTALLATIE IS CONFORM

Datum(s) van controle: 12/01/2023 **Uitgiftedatum verslag:** 13/01/2023
Verslagnummer: 0082-230112-02

Identificatie van het erkend organisme en de agent-bezoeker:

Naam: Technisch Bureau Verbrugghen

Adres: Neerveldstraat 109 bus 6, 1200 Brussel

T: 011 42 18 34 E: btv.limburg@btvcontrol.be Ondernemingsnummer: 0406.486.616

De agent-bezoeker: nummer 0082

Identificatie van derden:

Opdrachtgever: SGRS ELEKTRO

Adres: AMBACHTSTRAAT 15, 3950 BOCHOLT

Naam eigenaar, uitbater of beheerder: VAN GAAL BOUQUET

Adres: VAARTSTRAAT 33, 3920 LOMMEL

Verantwoordelijke voor de uitvoering van het werk: SGRS ELEKTRO

Adres: AMBACHTSTRAAT 15,3950 BOCHOLT

BTW-nummer: 0521673027

Identificatie van de elektrische installatie:

Naam: VAN GAAL BOUQUET

Adres: VAARTSTRAAT 33, 3920 LOMMEL

EAN- code: 541449200007920599

Nummer teller: 1SAG1100319141

Private hoogspanningscabine: Nee

Type installatie: Wooneenheid

Gegevens van de controle:

Type controle volgens Boek 1 - KB 08/09/2019: Gelijkvormigheidscontrole voor de ingebruikname - nieuwe installatie (6.4)

Datum uitvoering van de installatie: Vanaf 01/06/2020

Informatie inhoud controle:

1 De verlichtingstoestellen zijn nog niet (allemaal) geïnstalleerd.
2 De hoofdequipotentiale verbindingen zijn voorzien maar zijn nog aan te sluiten na de invoer van gas-, waterleidingen en/of de plaatsing van de CV-installatie.
3 De werking van de differentieelstroominrichting kon niet gecontroleerd worden omdat er nog geen spanning aanwezig was.
4 De badkamertoestellen (bad, douche, …) zijn nog niet geïnstalleerd.
5 tuinberging is nog te plaatsen, behoort niet tot deze keuring
6 pv-installatie is nog te plaatsen, behoort niet tot deze keuring
7 stopcontact onder het bord is nog te plaatsen

Maatschappelijke zetel / Siège social: Neerveldstraat 109 bus 6 / Rue Neerveld 109, Boîte 6, B-1200 Brussel / Bruxelles / Ondernemingsnummer / Numéro d'entreprise: 0406.486.616 / RPR Brussel / RPM Bruxelles

Afwijking(en) deel 8 Boek 1 - KB 08/09/2019: niet toegepast
Ander(e) wettelijk(e) kader(s): n.v.t.

Maatschappelijke zetel / Siège social: Neerveldstraat 109 bus 6 / Rue Neerveld 109, Boîte 6, B-1200 Brussel / Bruxelles / Ondernemingsnummer / Numéro d'entreprise: 0406.486.616 / RPR Brussel / RPM Bruxelles

Gegevens van de elektrische installatie:

Spanning en aard van de stroom: Mono 230V

Voedingsleiding hoofdbord: Type: XGB - Doorsnede: 2 x 10 mm²

Type aardelektrode: Aardingslus

Aantal borden: 1

Nominale waarde bescherming aansluiting: Max. 40A

Type algemene schakelaar: 2P 40A/300mA

Type aardverbindingssysteem: TT

Aantal stroombanen: 18 (reserve inbegrepen)

BESCHRIJVING:

Geplaatste differentieelstroominrichtingen: 2P 40 A 300 mA type A, beschermde stroombanen: Zie schema's

Geplaatste differentieelstroominrichtingen: 2P 63 A 30 mA type A, beschermde stroombanen: Zie schema's

Zie ééndraadsschema's en situatieplannen

Ref. verslag gelijkvormigheidscontrole: n.v.t.

Plaatsaanduiding ondergrondse leidingen: mondeling meegedeeld

Resultaten van de controle:

Metingen en beproevingen:

Spreidingsweerstand van de aardverbinding: 20 Ohm Waarde van de algemene isolatieweerstand: 2 MOhm

Test van de differentieelstroominrichtingen via testknop: Niet van toepassing

Test van differentieelstroominrichtingen via opwekken foutlus: Niet van toepassing

Continuïteit van de beschermingsgeleiders: OK

Vastgestelde inbreuken:

Geen

Opmerkingen:

Geen

Besluit van de controle:

1. **De elektrische installatie voldoet aan de voorschriften van Boek 1 van het koninklijk besluit van 8 september 2019 tot vaststelling van Boek 1 betreffende de elektrische installaties op laagspanning en op zeer lage spanning, Boek 2 betreffende de elektrische installaties op hoogspanning en Boek 3 betreffende de installaties voor transmissie en distributie van elektrische energie. De volgende controle moet worden uitgevoerd uiterlijk vóór: 12/01/2048**
   - De ééndraadsschema's en situatieplannen van de installatie werden gedateerd en ondertekend.
   - De ingangsklemmen van de differentieelstroominrichting(en) geplaatst aan het begin van de installatie werden verzegeld.

Maatschappelijke zetel / Siège social: Neerveldstraat 109 bus 6 / Rue Neerveld 109, Boîte 6, B-1200 Brussel / Bruxelles / Ondernemingsnummer / Numéro d'entreprise: 0406.486.616 / RPR Brussel / RPM Bruxelles

Tijdstip van afwerking:
agent-bezoeker 0082 i.o. van de technisch directeur
13/01/23 9:00

De technisch directeur, ir. Bart van Rossum

Verwijzing naar de reglementaire voorschriften:

1. De eigenaar, de beheerder of de uitbater van de elektrische installatie is ertoe gehouden:

a) voor het onderhoud ervan of voor het laten uitvoeren van dit onderhoud;
b) de nodige maatregelen te nemen zodat de voorschriften van Boek 1 van het koninklijk besluit van 8 september 2019 tot vaststelling van Boek 1 betreffende de elektrische installaties op laagspanning en op zeer lage spanning, Boek 2 betreffende de elektrische installaties op hoogspanning en Boek 3 betreffende de installaties voor transmissie en distributie van elektrische energie te allen tijde worden nageleefd;
c) de documenten van de elektrische installatie in een dossier te bewaren, ter beschikking te houden van iedere persoon die het mag raadplegen en een kopie van dit dossier ter beschikking van elke eventuele huurder te stellen;
d) het dossier van de elektrische installatie aan de nieuwe eigenaar, beheerder of uitbater over te maken;
e) onmiddellijk de met het toezicht belaste ambtenaar van de Federale Overheidsdienst die Energie onder zijn bevoegdheid heeft in kennis te stellen van elk ongeval waarvan personen het slachtoffer zijn en dat rechtstreeks of onrechtstreeks te wijten is aan de aanwezigheid van elektrische installaties;
f) de verplichting in het dossier elke niet-belangrijke wijziging of uitbreiding aan de elektrische installatie te vermelden;
g) een gelijkvormigheidscontrole vóór de ingebruikname op elke belangrijke wijziging of uitbreiding aan de elektrische installatie door een erkend organisme te laten uitvoeren.

In het kader van de wettelijke opdrachten van de erkende organismen, wordt een kopie van dit verslag tijdens een periode van 5 jaar door het erkend organisme gehouden. Deze kopie wordt ter beschikking gesteld van elke persoon die wettelijk wordt toegelaten om het te raadplegen. Voor bijkomende informatie over de reglementaire voorschriften of klachten, is de Algemene Directie Energie van de Federale Overheidsdienst Economie, KMO, Middenstand en Energie (https://www.economie.fgov.be) bevoegd voor de erkende organismen.

Maatschappelijke zetel / Siège social: Neerveldstraat 109 bus 6 / Rue Neerveld 109, Boîte 6, B-1200 Brussel / Bruxelles / Ondernemingsnummer / Numéro d'entreprise: 0406.486.616 / RPR Brussel / RPM Bruxelles